

VILLE FRATERNELLE
SARCELLES

MAISON DE QUARTIER

VIGNES-BLANCHES VACANCES

DE PRINTEMPS

Du 20 au 30 avril 2026



**LOISIRS | SORTIES
ANIMATIONS | DÉCOUVERTE**



PRÉFET
DU VAL-D'OISE

AGENCE
NATIONALE
DE LA COHÉSION
DES TERRITOIRES



Fédération des
Centres Sociaux
VAL d'OISE



Chères Sarcelloises, chers Sarcellois,

En tant que nouveau maire de Sarcelles, je vous remercie pour la confiance que vous m'avez accordée et mesure pleinement la responsabilité qui m'incombe.

Comme vous le savez, je viens des maisons de quartier et du monde associatif. J'ai consacré une partie de ma vie à favoriser votre épanouissement à travers ces lieux. Enfant de Sarcelles, j'en suis aujourd'hui le maire, et je veux que chacun de vos enfants y voie un signe d'espoir.

Je sais ce que les maisons de quartier vous apportent : un accompagnement, une écoute, des activités, des moments de partage.

Pendant cette mandature, et après vous avoir longuement écoutés, je veux améliorer votre cadre de vie et agir pour la réussite de nos enfants et de nos jeunes. J'y porterai une attention toute particulière.

Ce livret vous propose un large panel d'activités pour vos vacances. J'espère que vous y trouverez votre plaisir.

Dans l'attente de vous retrouver, je vous souhaite de très belles vacances, à Sarcelles.

Bassi Konaté
Votre maire

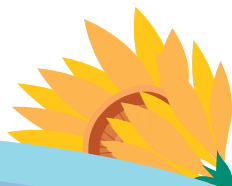

ENFANTS (6-11 ANS)

Poussière d'étoiles et veillée lunaire

Horaires d'ouverture de l'accueil de loisirs :
Du lundi au vendredi de 9h30 à 12h et de 14h à 18h



Inscriptions obligatoires pour toutes les activités et sorties

Période d'inscription : du 13 au 17 avril 2026, 10h-12h30 et 14h-18h

Goûter : à fournir par les familles (obligatoire)

Pour tout renseignement, veuillez nous contacter au

01 39 90 10 34

Merci de prévenir en cas d'annulation au moins 48h à l'avance

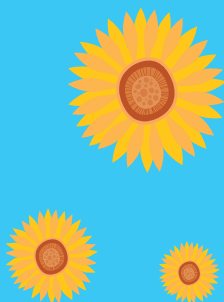
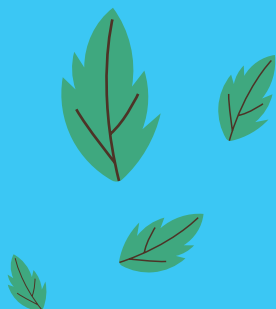

PLANNING

DU 20 AU 24 AVRIL 2026

LUNDI 20 AVRIL

Matin :

- ▶ Jeux de mémorisation « apprenons à nous connaître »
- ▶ Jeux de société
- ▶ Activités manuelles : fabrication des passeports galactiques

Après-midi :

- ▶ Fabrication des passeports galactiques (suite)
- ▶ Stage pâtisserie en partenariat avec l'association Laydou, de 14h à 17h (sur inscription)
- ▶ Jeux de société
- ▶ Grand jeu extérieur : Alerte aux astéroïdes (variante du ballon prisonnier)

MARDI 21 AVRIL

Matin :

- ▶ Activités manuelles : construction de fusées en matériaux de récupération (bouteilles, carton)
- ▶ Fresque géante : Création d'une galaxie commune avec peinture phosphorescente

Après-midi :

- ▶ Activités manuelles : Construction de fusées (suite)
- ▶ Atelier nature : entretien du potager
- ▶ Atelier numérique : impression 3D (Station Numix, 10 enfants 8-11 ans, 14h à 16h)
- ▶ Stage pâtisserie en partenariat avec l'association Laydou, de 14h à 17h (sur inscription)

MERCREDI 22 AVRIL

Matin :

- ▶ Activités manuelles : marque-pages spatial
- ▶ Activités manuelles : planète spatiale
- ▶ Jeux de société

Après-midi :

- ▶ Stage pâtisserie en partenariat avec l'association Laydou, de 14h à 17h (sur inscription)
- ▶ Atelier jeux d'échecs
- ▶ Jeux collectifs et sportifs : poule, renard, vipère / accroche-décroche au city stade

JEUDI 23 AVRIL

Journée : de 9h à 18h

Sortie à la Cité des sciences (La Villette)
Visite de l'exposition permanente et planétarium
(Places : 40 | Départ : 9h30)

Tarif : 1€50

VENDREDI 24 AVRIL

Matin :

- ▶ Atelier lecture à la médiathèque
- ▶ Activités manuelles : fusées à réaction
- ▶ Jeux de société

Après-midi : de 13h à 18h

Sortie cinéma CGR Intergalactique Sarcelles
(Places : 30 | Départ : 13h30)

Tarif : 2€30



PLANNING

DU 27 AU 30 AVRIL 2026

LUNDI 27 AVRIL

Matin :

- ▶ Activités manuelles : La Galaxie en bouteille
- ▶ Activités manuelles : Soucoupes volantes en assiettes carton
- ▶ Fresque galactique : peinture à la poussière d'étoiles

Après-midi :

- ▶ Activités manuelles : La Galaxie en bouteille (*suite*)
- ▶ Activités manuelles : Soucoupes volantes en assiettes carton (*suite*)
- ▶ Fresque galactique : peinture à la poussière d'étoiles (*suite*)

MARDI 28 AVRIL

Matin : de 8h50 à 12h

Sortie patinoire
(Places : 30 | Départ : 9h)

Tarif : 1€50

Tenue appropriée exigée, n'oubliez pas les gants

Après-midi :

- ▶ Atelier nature : entretien du potager et récolte des semis d'hiver (oignon, laitue...)
- ▶ Atelier sensoriel : Kim goût, Kim odorat, Kim vue
- ▶ Atelier culinaire : concours Top Chef pâtisserie avec dégustation à partir de 17h



MERCREDI 29 AVRIL

Matin :

- ▶ Atelier culinaire : concours Top Chef pâtisserie « Hum ! des gâteaux »
- ▶ Activités manuelles : slime galactique
- ▶ Activités manuelles : base spatiale

Après-midi :

- ▶ Escape game « Où est mon voisin l'extraterrestre ? » (Association Plumes en poche, 14h à 16h)
- ▶ Goûter intergénérationnel de 16h à 16h30
- ▶ Quiz test et vente du livre « Mon voisin l'extraterrestre » : 16h30
- ▶ Atelier nature : Entretien du potager de 14h30 à 16h30
- ▶ Boum de l'espace : Musique futuriste et remise des diplômes d'astronomes, de 16h30 à 18h

JEUDI 30 AVRIL

Matin :

Course d'orientation : rallye photo

Après-midi :

Boum de l'espace : Musique futuriste et remise des diplômes d'astronomes

Veillée à partir de 20h30

Offrez à vos enfants un voyage immobile vers l'infini : une parenthèse enchantée sous la voie lactée pour percer les secrets de l'univers. Place André-Gide, en famille, observation du ciel avec télescopes (en partenariat avec L'idées Box).



FAMILLES

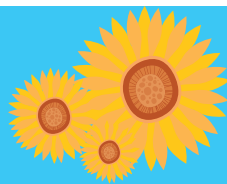

Horaires d'ouverture de l'accueil de loisirs :
Du lundi au vendredi de 9h30 à 12h et de 14h à 18h

Inscriptions obligatoires pour toutes les activités et sorties



Période d'inscription : du 13 au 17 avril 2026, 10h-12h30
et 14h-18h

Pour tout renseignement, veuillez nous contacter au
01 39 90 10 34

Merci de prévenir en cas d'annulation au moins 48h à
l'avance

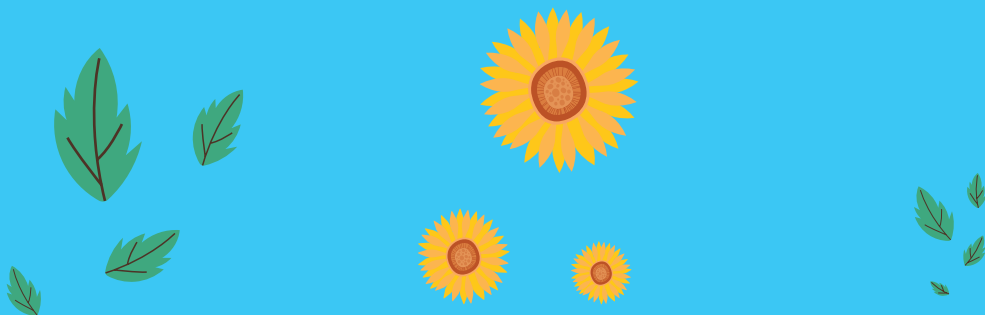

PLANNING

DU 21 AU 30 AVRIL 2026

MARDI 21 AVRIL

Après-midi : de 14h à 16h

Atelier broderie créatif
intergénérationnel

MERCREDI 22 AVRIL

Après-midi : de 14h à 17h

Sortie cinéma conviviale : films au
choix (Jumpers | Marsupilami | Goat
| Super Mario). (*Inscription obligatoire*)

Tarif : 2€30

VENDREDI 24 AVRIL

Après-midi : de 14h à 18h

Repas collectif avec confection de
desserts et initiation aux danses
traditionnelles. On apporte sa spécialité.

LUNDI 27 AVRIL

Journée : de 9h à 18h

Découverte de la Cité des sciences :
expositions immersives et planétarium
(*sur inscription*)

MARDI 28 AVRIL

Après-midi : de 14h à 17h

Atelier « crêpes party » à la Cafèt des
parents (*sur inscription*)

MERCREDI 29 AVRIL

Matin : de 10h à 12h

► Atelier « 4 mains » pour créer son
slime (*sur inscription*)

Après-midi :

► Escape game « Où est mon voisin
l'extraterrestre ? » (Association
Plumes en poche, 14h à 16h)

► Goûter intergénérationnel, de 16h
à 16h30

► Quiz et vente du livre « Mon voisin
l'extraterrestre », 16h30

► Village sportif et tournoi de pétanque,
de 10h à 17h (*sur inscription*)

JEUDI 30 AVRIL

Matin : de 10h à 12h

Atelier d'initiation aux échecs avec
maître international (*sur inscription*)



SENIORS

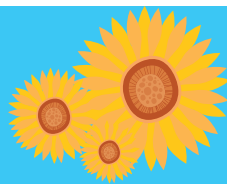

Horaires d'ouverture de l'accueil de loisirs :
Du lundi au vendredi de 9h30 à 12h et de 14h à 18h

Inscriptions obligatoires pour toutes les activités et sorties



Période d'inscription : du 13 au 17 avril 2026, 10h-12h30
et 14h-18h

Pour tout renseignement, veuillez nous contacter au
01 39 90 10 34

Merci de prévenir en cas d'annulation au moins 48h à
l'avance

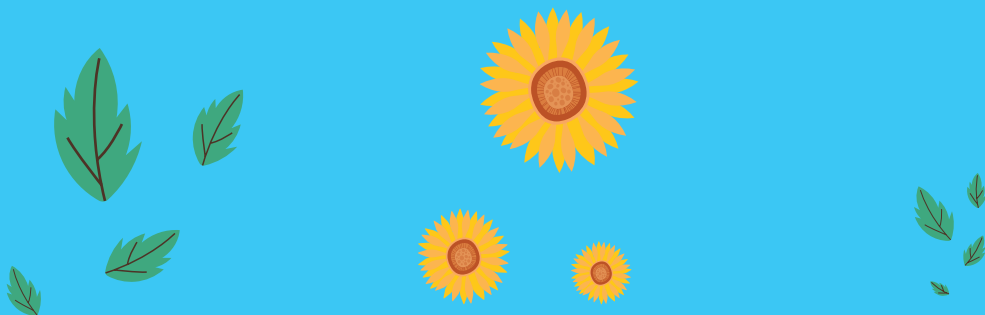

PLANNING

DU 20 AU 30 AVRIL 2026

LUNDI 20 AVRIL

Matin : de 10h30 à 11h30

Atelier gym douce (*sur inscription*)

MARDI 21 AVRIL

Matin : de 10h à 12h

Atelier d'échange de savoirs et belote (*entrée libre*)

Après-midi :

Atelier broderie créatif intergénérationnel

JEUDI 23 AVRIL

De 10h à 12h | De 14h à 16h30

Atelier d'écriture et improvisation théâtrale (*sur inscription*)

VENDREDI 24 AVRIL

Après-midi : de 14h à 17h

Atelier pétanque
Place André-Gide (*sur inscription*)

LUNDI 27 AVRIL

Journée : de 9h à 18h

Cité des sciences, expositions et planétarium (*sur inscription*)

MARDI 28 AVRIL

Matin : de 10h à 12h

Atelier DIY : produits ménagers

Après-midi : de 14h à 17h

Atelier jardinage et goûter

MERCREDI 29 AVRIL

Journée : de 10h à 17h

► Village sportif et tournoi de pétanque (*sur inscription*)

Après-midi :

► Escape game « Où est mon voisin extraterrestre ? » (Association Plumes en poche, 14h à 16h)

► Goûter intergénérationnel de 16h à 16h30

► Quiz et vente du livre « Mon voisin extraterrestre », 16h30

JEUDI 30 AVRIL

Matin : de 10h à 12h

Atelier d'initiation aux échecs avec maître international (*sur inscription*)

Après-midi : de 14h à 16h

Atelier sensoriel bien-être (*sur inscription*)



QUIZ SUR SARCELLES !



Découvre ta ville et amuse-toi en répondant aux questions !

1. Dans quel département se trouve Sarcelles ?

- A. Yvelines
- B. Val-d'Oise
- C. Seine-et-Marne

3. Quel grand parc peut-on visiter à Sarcelles ?

- A. Parc des Sports
- B. Parc Georges Valbon
- C. Parc des Prés sous la ville

5. Sarcelles est connue pour sa diversité culturelle.

- A. Vrai
- B. Faux

7. Quelle activité est populaire dans les parcs de Sarcelles ?

- A. Ski
- B. Balade et sport
- C. Surf

2. Sarcelles est située dans quelle région de France ?

- A. Île-de-France
- B. Provence-Alpes-Côte d'Azur
- C. Bretagne

4. Quel moyen de transport relie Sarcelles à Paris ?

- A. Métro
- B. RER
- C. Tramway

6. Quelle est l'architecture typique de Sarcelles ?

- A. Immeubles modernes et grands ensembles
- B. Maisons à colombages
- C. Châteaux anciens

8. Quel événement local pourrait être célébré à Sarcelles ?

- A. Fête de la musique
- B. Carnaval Tropical
- C. Les deux

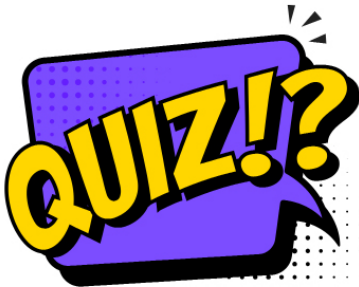

Réponses

1 : B) Val-d'Oise

2 : A) Île-de-France

3 : C) Parc des Prés

4 : B) RER

5 : A) Vrai

6 : A) Immeubles modernes et

grands ensembles

7 : B) Balade et sport

8 : C) Les deux

NOTES

A series of horizontal dotted lines for writing notes, spanning the width of the page.





MAISON DE QUARTIER VIGNES-BLANCHES

Horaires d'ouverture

Du lundi au vendredi de 9h30 à 12h et de 14h à 18h

Renseignements

01 39 90 10 34 | sarcelles.fr

