

VILLE FRATERNELLE  
**SARCELLES**

MAISON DE QUARTIER

# PASTEUR / SABLONS VACANCES

## DE PRINTEMPS

Du 20 au 30 avril 2026



**LOISIRS | SORTIES  
ANIMATIONS | DÉCOUVERTE**



PRÉFET  
DU VAL-D'OISE

AGENCE  
NATIONALE  
DE LA COHESION  
DES TERRITOIRES



Fédération des  
Centres Sociaux  
VAL d'OISE



C.C.A.S. SOLIDAIRE  
**SARCELLES**



Chères Sarcelloises, chers Sarcellois,

En tant que nouveau maire de Sarcelles, je vous remercie pour la confiance que vous m'avez accordée et mesure pleinement la responsabilité qui m'incombe.

Comme vous le savez, je viens des maisons de quartier et du monde associatif. J'ai consacré une partie de ma vie à favoriser votre épanouissement à travers ces lieux. Enfant de Sarcelles, j'en suis aujourd'hui le maire, et je veux que chacun de vos enfants y voie un signe d'espoir.

Je sais ce que les maisons de quartier vous apportent : un accompagnement, une écoute, des activités, des moments de partage.

Pendant cette mandature, et après vous avoir longuement écoutés, je veux améliorer votre cadre de vie et agir pour la réussite de nos enfants et de nos jeunes. J'y porterai une attention toute particulière.

Ce livret vous propose un large panel d'activités pour vos vacances. J'espère que vous y trouverez votre plaisir.

Dans l'attente de vous retrouver, je vous souhaite de très belles vacances, à Sarcelles.

**Bassi Konaté**  
Votre maire

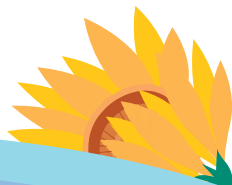

# ENFANTS



Horaires d'ouverture de l'accueil de loisirs :  
Du lundi au vendredi de 9h45 à 12h et de 13h30 à 18h



- Le point de rendez-vous pour les sorties est toujours a la maison de quartier
- Le point de rendez-vous pour l'accueil est devant l'école HENRI DUNANT
- Les enfants doivent ramener le goûter les après-midis
- Au bout de 3 absences ou 3 retards non justifiés (un document doit être fourni pour justifier l'absence), les enfants seront remplacés de l'accueil de loisirs

Pour tout renseignement, veuillez nous contacter au

**01 34 45 18 20**

Merci de prévenir en cas d'annulation au moins 48h à l'avance



# PLANNING

DU 20 AU 24 AVRIL 2026

## LUNDI 20 AVRIL

### Matin :

- ▶ Sortie Patinoire (*Groupe 9-11 ans*)
- Tarif : 2€30**
- ▶ Atelier de présentation : Vive le printemps

### Après-midi :

- ▶ Activité sportive : Course d'orientation à la découverte des Sablons.
- ▶ Activité Manuelle : Décoration d'œufs pâques

## MARDI 21 AVRIL

### Matin :

- ▶ Sortie Patinoire (*Groupe 6-8 ans*)
- Tarif : 2€30**
- ▶ Jeu intérieur : Loup-garou du printemps

### Après-midi :

- ▶ Sortie : Parc à proximité
- ▶ À la découverte des plantes : Réalisation d'un Herbarium
- ▶ Jeu intérieur : Jeux de devinettes

## MERCREDI 22 AVRIL

### Matin :

- ▶ Atelier artistique : Chef d'orchestre
  - ▶ Jeux extérieur : Balle américaine
  - ▶ Sortie : Parc Zoologique (*6-8 ans*)
- Tarif : 2€30**

### Après-midi :

- ▶ Sortie : Cinéma CGR
- Tarif : 2€30**

## JEUDI 23 AVRIL

### Matin :

- ▶ Atelier artistique : Danse
- ▶ Activité manuelle : Atelier floral avec les fleurs de printemps

### Après-midi :

GRAND JEU : Chasse aux trésors

## VENDREDI 24 AVRIL

### Matin :

Atelier intellectuel : Quiz sur les saisons

### Après-midi :

Color party : jeux + goûter colorer

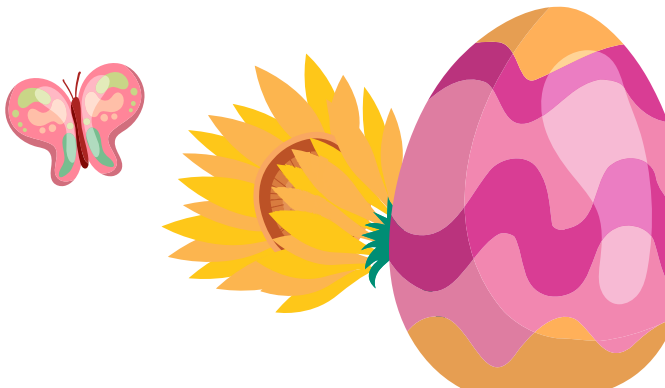

# PLANNING

DU 27 AU 30 AVRIL 2026

## LUNDI 27 AVRIL

### Matin :

- ▶ Sortie Patinoire (*Groupe 6-8 ans*)
- Tarif : 2€30**
- ▶ Temps calme : Coloriage vive le printemps

### Après-midi :

- ▶ Activité manuelle : Peinture le tour de mes idées de printemps
- ▶ Jeu intérieur : Mon beau panier

## MARDI 28 AVRIL

### Matin :

- ▶ Sortie Patinoire (*Groupe 9-11 ans*)
- Tarif : 2€30**
- ▶ Projection de film

### Après-midi :

- ▶ Activité sportive : Relais sportif.
- ▶ Jeux de société : Rummikub

## MERCREDI 29 AVRIL

### Matin :

Atelier chants : J'apprends à chanter

### Après-midi :

- ▶ Activité créative : Fabrication de papillons
- ▶ Jeu de piste sur les animaux du printemps

## JEUDI 30 AVRIL

### Matin :

Atelier divers : Bilan / Rangements / Jeux libres

### Après-midi :

Sortie Jump Park  
**Tarif : 2€30**



# FAMILLES



**Horaires d'ouverture de l'accueil de loisirs :**  
**Du lundi au vendredi de 9h45 à 12h et de 13h30 à 18h**



## Inscriptions

**Le mercredi 15 avril de 18h à 21h et à partir de jeudi 16 avril aux horaires d'ouverture à la maison de quartier**

### Informations utiles

- **Adhésion annuelle obligatoire pour bénéficier des activités et des sorties**
- **Inscriptions uniquement sur place**
- **Le point de rendez-vous pour les sorties est toujours le Centre social**
- **Lors des sorties, prévoir un pique-nique**

**Pour tout renseignement, veuillez nous contacter au**  
**01 34 45 18 20**

**Merci de prévenir en cas d'annulation au moins 48h à l'avance**

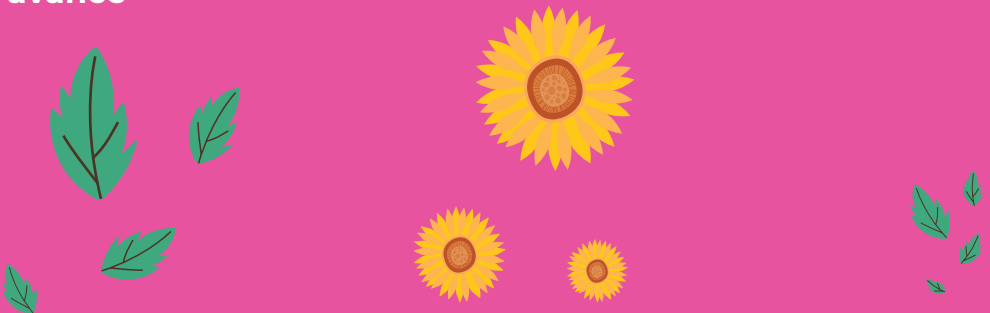

# PLANNING

**DU 20 AU 24 AVRIL 2026**

## LUNDI 20 AVRIL

**Après-midi : de 14h à 15h30**

Atelier culinaire pour le goûter partagé  
15 places

**De 16h à 17h30**

Goûter Partagé, Devinettes & Quiz  
35 places

## MARDI 21 AVRIL

**Matin : de 10h à 11h30**

Espaces libres : jeux de société et coloriage

**Après-midi : de 14h à 16h30**

Atelier créatif décors de Printemps  
15 places

## MERCREDI 22 AVRIL

**De 11h15 à 17h**

Sortie : Parc Zoologique de Paris  
30 places / En car

**Tarif : 1€50**

## JEUDI 23 AVRIL

**Matin : de 9h30 à 11h30**

Ateliers sensibilisation sur les perturbateurs endocriniens :  
fabrication d'une crème pour le visage  
12 places

**Après-midi : de 14h à 16h**

Activité physique : initiation sport innovant  
25 places

## VENREDI 24 AVRIL

**Après-midi : de 14h à 16h30**

Grand jeu au stade Nelson Mandela  
40 places



# PLANNING

**DU 27 AU 30 AVRIL 2026**

## **LUNDI 27 AVRIL**

**Après-midi : de 14h à 16h30**

Atelier culinaire spécial cookie  
15 places

## **MARDI 28 AVRIL**

**Matin : de 10h à 11h30**

Atelier création de bracelet et colliers  
25 places

**Après-midi : de 13h30 à 16h**

Cinéma CGR

15 places

**Tarif : 2€30**

**De 14h à 16h**

Ateliers créatif spécial printemps  
15 places

## **MERCREDI 29 AVRIL**

**De 11h15 à 17h**

Sortie : Jardin d'acclimatation  
30 places / Transport en commun

**Tarif : 2€30**

## **JEUDI 30 AVRIL**

**Matin : de 11h à 12h**

Atelier créatif : création de drapeau du Monde

**Soirée de 20h30 à 22h**

Soirée Jeux en Famille  
55 places

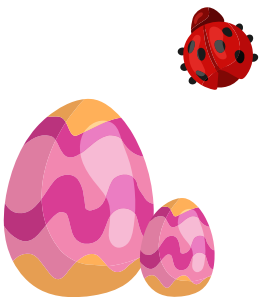

# QUIZ SUR SARCELLES !



Découvre ta ville et amuse-toi en répondant aux questions !

1. Dans quel département se trouve Sarcelles ?

- A. Yvelines
- B. Val-d'Oise
- C. Seine-et-Marne

3. Quel grand parc peut-on visiter à Sarcelles ?

- A. Parc des Sports
- B. Parc Georges Valbon
- C. Parc des Prés sous la ville

5. Sarcelles est connue pour sa diversité culturelle.

- A. Vrai
- B. Faux

7. Quelle activité est populaire dans les parcs de Sarcelles ?

- A. Ski
- B. Balade et sport
- C. Surf

2. Sarcelles est située dans quelle région de France ?

- A. Île-de-France
- B. Provence-Alpes-Côte d'Azur
- C. Bretagne

4. Quel moyen de transport relie Sarcelles à Paris ?

- A. Métro
- B. RER
- C. Tramway

6. Quelle est l'architecture typique de Sarcelles ?

- A. Immeubles modernes et grands ensembles
- B. Maisons à colombages
- C. Châteaux anciens

8. Quel événement local pourrait être célébré à Sarcelles ?

- A. Fête de la musique
- B. Carnaval Tropical
- C. Les deux

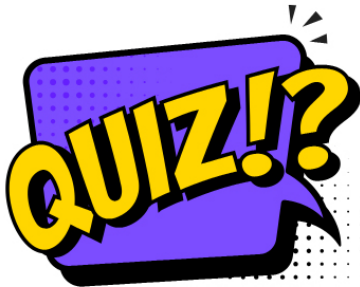

## Réponses

- 1 : B) Val-d'Oise
- 2 : A) Île-de-France
- 3 : C) Parc des Prés
- 4 : B) RER
- 5 : A) Vrai
- 6 : A) Immeubles modernes et grands ensembles
- 7 : B) Balade et sport
- 8 : C) Les deux

# COLORIAGE



# NOTES

A series of horizontal dotted lines for writing notes, spanning the width of the page.





# MAISON DE QUARTIER PASTEUR / SABLONS

## Horaires d'ouverture

Du lundi au vendredi de 9h45 à 12h et de 13h45 à 18h

Renseignements

5 rue de Pontoise | 01 34 45 18 20 | [sarcelles.fr](http://sarcelles.fr)

